



ARNOUVILLE

INFORMATIONS

Novembre 2013

n°309



Vous avez réglé vos taxes foncières et recevrez prochainement votre taxe d'habitation. L'augmentation des impôts locaux est imputée généralement aux communes. Hors, vous pourrez constater que la part qui concerne la Ville est inférieure à 50 %. En effet, seuls 46,5 % de ce que vous payez revient à la Ville. Le reste sert à financer le Département, la Région, la taxe d'enlèvement des ordures ménagères pour la collecte et le traitement, ainsi que le Syndicat qui traite les eaux usées.

Chaque année, l'Etat fixe les bases locatives et la Ville détermine le taux. Vous pourrez constater que cette année, ce dernier n'a pas augmenté.

Les taux des taxes foncières et d'habitation de la Commune sont d'ailleurs inférieurs aux taux moyens des villes de notre dimension. La Ville d'Arnouville comptant 13 563 habitants est classée dans la strate 10 000 / 20 000 habitants. Les dernières statistiques portant sur 2012, pour Arnouville, indiquent un taux pour les taxes foncières de 21,60 % et pour la taxe d'habitation de 14,57 %, alors que, pour la moyenne des villes de notre taille, les taux sont de 22,96 % et de 15,75 %. Ainsi les taux des taxes foncières et de la taxe d'habitation sont respectivement de 6,3 % et 8,1 % inférieurs aux taux moyens des villes de notre strate.

La Ville a eu la satisfaction de constater que plusieurs dossiers d'urbanisme transmis au Procureur de la République ont abouti. Il s'agissait, par exemple, d'extensions de construction sans permis ou de réalisations de logements sans autorisation. Alors certes, il faut deux à trois ans pour que le jugement soit prononcé mais au final, pour l'un de ces dossiers, le Président du Tribunal a ordonné la démolition de l'extension. La constitution de ces dossiers demande aussi aux agents de la Ville d'être très rigoureux et de respecter scrupuleusement les procédures.

Chacun doit comprendre que la Ville entend faire respecter les règles d'urbanisme. Bien sûr, la Ville est consciente qu'il n'est pas possible de déceler toutes les extensions ou les logements réalisés sans autorisation, sans l'aide de tous les Arnouillois. Il ne s'agit pas de faire de la délation mais de confondre ceux qui fraudent. Celui qui construit sans permis, ne paie pas d'impôts locaux sur son extension et celui qui crée un logement sans déclaration, bien souvent, ne déclare pas le loyer de son locataire.

C'est en intervenant à chaque fois que la Ville a connaissance de violations de règles d'urbanisme que nous parviendrons à endiguer cette tendance.

Dans un tout autre domaine, les travaux de voirie se poursuivent. L'enfouissement des réseaux des rues de l'Oise et de Clermont s'achève. Les travaux de voirie, proprement dits, seront terminés pour la fin novembre. La réfection de la rue Raymond Bergogne se poursuit normalement.

Enfin, la Ville a lancé auprès des parents d'élèves, en accord avec l'Inspection d'Académie, une enquête sur les rythmes scolaires dans la perspective de la rentrée de septembre 2014. Son dépouillement est en cours par les services de la Ville, mais nous remercions, dès à présent, les parents nombreux qui ont voulu y répondre.

PLAN LOCAL D'URBANISME - Phase diagnostic

Votre avis nous intéresse

Réunion publique

Lundi 25 novembre 2013 à 20h30

Espace Charles Aznavour - Salle Garvarentz

AFM TÉLÉTHON
INNOVER POUR GUÉRIR



Bientôt le Téléthon : venez nombreux

Vendredi 6 décembre au stade Léo Lagrange : journée animations sportives pour les enfants des écoles. Concours de pétanque ouvert à tous, inscriptions dès 13h30. **Vendredi 6 décembre à l'Espace Charles Aznavour :** "Soirée Dîner spectacle" dès 19h15 et jusqu'à 23h30. **Samedi 7 décembre à l'Espace Charles Aznavour :** de 11h00 à 19h00, spécial "Esprit de Noël" avec différentes animations pour enfants et adultes. Possibilité de déjeuner sur place.

95^e anniversaire de l'Armistice de 1918
Lundi 11 novembre 2013

Rassemblement à 9h00 Angle des rues
Jean Jaurès et Missak Manouchian.

Le cortège, autour des Associations d'Anciens
Combattants, se rendra au cimetière
pour la cérémonie du Souvenir au monument aux morts.

À l'issue de la cérémonie une messe aura lieu à 11h00
en l'église Saint-Martin de Bonneuil-en-France

A Votre Service

FERMETURE DES SERVICES MUNICIPAUX

À l'occasion des fêtes de fin d'année, les services municipaux seront fermés les mardis 24 et 31 décembre 2013 après-midi. Cependant, une permanence «Elections» sera assurée le mardi 31 décembre de 8h30 à 12h00 et de 13h30 à 18h00 à l'hôtel de ville, 15/17 rue Robert Schuman.

INSCRIPTION SUR LA LISTE ELECTORALE

Pour voter, votre inscription sur la liste électorale est obligatoire (Art. L9).

Nul ne peut être inscrit sur plusieurs listes électorales (Art. L10).

Tous les Françaises et Français, majeurs jouissant de leurs droits civils et politiques et qui ne sont pas déjà inscrits sur une liste électorale ou qui ont changé de commune de résidence, doivent solliciter leur inscription. Les jeunes Françaises et Français qui auront 18 ans au plus tard le 28 février 2014 doivent prendre contact avec le service des élections en mairie, au plus tard le 31 décembre 2013, s'ils n'ont pas été informés de leur inscription d'office.

Les ressortissants des autres Etats membres de l'Union européenne peuvent demander à être inscrits sur les listes électorales complémentaires en vue des élections municipales et européennes à venir, au plus tard le 31 décembre 2013.

Les électeurs ayant changé de domicile à l'intérieur de la commune, sont invités à indiquer leur nouvelle adresse au service des élections en mairie pour permettre leur inscription sur la liste du bureau de vote auquel ils doivent désormais être rattachés, au plus tard le 31 décembre 2013. Chaque électeur doit justifier d'une attache avec le bureau de vote sur la liste duquel il est inscrit, doit régulariser sa situation électorale à la suite de tout changement de domicile ou de résidence. A défaut, l'électeur s'expose à être radié de la liste électorale en question. Les demandes d'inscription peuvent être effectuées en mairie pendant toute l'année jusqu'au 31 décembre 2013. Les électeurs trouveront tous renseignements au service des élections à l'Hôtel de Ville 15-17 rue Robert Schuman CS 20101 - Téléphone 01 30 11 16 10 ou 01 30 11 16 16.

Mise en place de la 4G

La mise en place de la «4G» sur la commune, peut causer des problèmes sur les récepteurs TNT. L'Agence Nationale des Fréquences Radio (ANFR) recevra, grâce à son centre d'appel, les réclamations des téléspectateurs dont la réception de la TNT serait perturbée. Ces derniers pourront ainsi appeler le numéro 0 970 818 818 au prix d'un appel local.

COLLECTES DES ENCOMBRANTS

Les jeudis 28 novembre et 26 décembre 2013

COLLECTES DES DÉCHETS VERTS

Dernières collectes

Les mercredis 13 et 27 novembre 2013

Les sacs doivent être sortis la veille de la collecte

COLLECTES DES DÉCHETS SPÉCIAUX

Les jeudis 14 novembre et 12 décembre 2013

Parking de l'école Anna Fabre de 16h00 à 20h00

ETRENNES DE FIN D'ANNEE

Les fêtes de fin d'année approchant, de faux collecteurs peuvent se présenter comme des agents du Sigidurs, de Val de France ou de Véolia, et vous solliciter pour des étrennes et vente de calendriers. Aucun agent n'est autorisé par ces sociétés de collectes ni par la mairie à démarcher chez les particuliers. Les Arnouillois n'ont pas à répondre à de telles demandes. Soyez prudents !

Education - Animation

RENTREE 2013 - 2014 - INSCRIPTIONS

Compte tenu de l'augmentation des effectifs dans les établissements scolaires, les inscriptions des enfants nés entre le 1er janvier et le 31 décembre 2011 seront enregistrées durant la période du 12 novembre 2013 au 31 décembre 2013.

Lundi , mardi ,mercredi

de 9h30 à 11h30 et de 14h00 à 17h30

Jeudi de 14h00 à 17h30

Vous munir des originaux : - Des pièces d'identité des parents de l'enfant - Du livret de famille - Du carnet de santé de l'enfant.

Copie : D'un justificatif de domicile récent (au nom des parents de l'enfant) - De la taxe d'habitation 2013.

L'affectation de l'enfant dans l'école du secteur sera faite en fonction de la date d'enregistrement et dès que les capacités d'accueil seront atteintes, les enfants seront dirigés vers une autre école.

FONCTIONNEMENT DES ACCUEILS DE LOISIRS

Il est constaté régulièrement qu'un certain nombre d'enfants, bien qu'ils aient été inscrits par les parents, ne sont pas présents dans les accueils de loisirs.

Il est compréhensible qu'il puisse y avoir des imprévus. Toutefois, dans le cas où vous ayez connaissance, **15 jours avant la date prévue**, que votre enfant ne pourra pas être présent alors que vous l'aviez inscrit et réglé votre facture, merci de nous en informer afin que nous puissions donner satisfaction à d'autres familles. Bien entendu, dans ce cas là, les journées payées feront l'objet d'un avoir sur les fréquentations futures.

Education - Animation *Suite..*

Bacheliers 2012 - 2013

Vous avez obtenu votre bac en 2013. La Mairie vous invite à vous faire connaître. Lors d'une manifestation de sympathie, nous récompenserons la réussite des jeunes bacheliers de la commune. Inscription à l'Hôtel de Ville - Service Education Animation - **jusqu'au 12 novembre 2013**.

Pièces à fournir : photocopie du diplôme, ou, à défaut, de l'attestation ainsi que d'un justificatif de domicile.



Loisirs et Culture

La billetterie de la saison culturelle 2013/2014 est disponible dès à présent auprès du service culturel. Venez réserver vos places.

Moulins à Paroles

Compagnie Les Méridiens
Spectacle Intimiste (à partir de 12 ans)
Vendredi 29 Novembre 2013 à 20h45
Espace Charles Aznavour



Deux monologues nous livrent des fragments d'existences intimes de personnages à la fois naïfs, tragiques et irrésistiblement comiques. Dans ce chassé-croisé des confessions, on assiste au désarroi de Graham qui vit encore à 50 ans avec sa mère. En parallèle, on observe Leslie, jeune actrice un peu nunuche, faire preuve d'application pour percer dans le cinéma. À travers ces textes d'une noire lucidité, les personnages expriment la vérité de la paisible détresse humaine.

Tarif : 13,70 € - Réservation 01.34.45.97.19

La ville met à disposition le minibus pour se rendre aux spectacles. Réservations : 01 34 45 97 19.

Troc et Puces Enfants

Lundi 11 novembre 2013
De 9h15 à 17h00
Espace Charles Aznavour

Les jeunes Arnouillois de 7 à 14 ans pourront échanger et revendre leurs jouets à l'occasion du Troc et Puces enfants.
Entrée libre



Palette d'artistes 2014

Espace Charles Aznavour

Exposition de Peintures et sculptures
Du jeudi 6 au dimanche 9 Février 2014
De 14h00 à 18h00



Toute personne souhaitant participer à cette exposition/concours doit retirer un bulletin d'inscription dès le 20 novembre et le retourner le 4 décembre au plus tard au Service Culturel - Tél. 01 34 45 97 19, ou sur le site internet www.arnouville95.fr.

C.C.A.S.

REPAS de NOEL



MARDI 17 DECEMBRE 2013 à 12h00
Espace Charles Aznavour



RÉSERVÉ AUX PERSONNES ÂGÉES DE 60 ANS
au 1^{er} janvier 2013
et domiciliées sur la commune

Les inscriptions seront prises à l'Hôtel de Ville
15/17 rue Robert Schuman - CS 20101
du 26 novembre au 5 décembre 2013

Les mardis et vendredis
de 8h30 à 12h00 et de 13h30 à 17h00.

Se présenter avec une pièce d'identité et un justificatif de domicile (Avis d'imposition - facture électricité ou gaz).

COLIS DE NOËL

EN FAVEUR DES PERSONNES ÂGÉES DE 70 ANS
ET PLUS DOMICILIÉES SUR LA COMMUNE
ET NON INSCRITES AU REPAS DE NOËL

La distribution aura lieu :

À L'ESPACE CHARLES AZNAVOUR
SALLE GARVARENTZ



Le jeudi 12 et le vendredi 13 décembre 2013
de 8h30 à 12h00 et de 13h30 à 17h00

Il n'est pas nécessaire de s'inscrire à l'avance. Lors du retrait du colis, une pièce d'identité et un justificatif de domicile au nom de la personne âgée doivent obligatoirement être présentés.

Les personnes ayant des difficultés à se déplacer, peuvent se faire représenter par une personne de leur choix.

Le Minibus sera mis gratuitement à la disposition des personnes âgées le jeudi après-midi et le vendredi matin. Pour s'inscrire, contacter le C.C.A.S. au 01 34 45 97 06 avant le 10 décembre 2013.

PROJET LYCÉE PROFESSIONNEL

Les élèves du lycée des Métiers Victoria Henderson d'Arnouville, en partenariat avec le Centre Communal d'Action Sociale, **organisent des «Ateliers de solidarité intergénérationnelle»** du 26 au 28 novembre 2013 de 10h00 à 12h00 et de 13h30 à 16h00 à l'Envol-Maison de la Jeunesse - 77 avenue Charles Vaillant - Arnouville.

Plusieurs ateliers seront organisés :

- Ateliers cuisine suivis d'une dégustation des plats préparés ;
- Ateliers gymnastique douce ;
- Ateliers prévention des chutes.

Le minibus sera mis gratuitement à la disposition des personnes âgées. Pour s'inscrire, contacter le CCAS au 01 34 45 97 06.

Club Sourire

Le Club est ouvert
le jeudi et le vendredi de 13h30 à 17h00

Jeudi 7 novembre : 13h00 - « Amour, Boxe et Courteline ». Pièce au Théâtre de Ménilmontant. Adhérent : 15 € - Inscription au Club.

Lundi 18 novembre : 13h00 - **Revue**. « Succès d'après Guerre ». Voyage rythmé à travers les années 1950. Au Théâtre de Rueil Malmaison. Adhérent : 35 € - inscription au Club.

Jeudi 21 novembre : 14h00 - Fêtons le Beaujolais - Salle Charles Aznavour - Adhérent : 16 € - non adhérent : 20 € - inscription au Club.

Jeudi 19 décembre : 14h00 - Noël à Beauvais - Visite guidée de la Cathédrale - Goûter - Visite libre du marché de Noël - Spectacle son et Lumière sur la Cathédrale - Dîner. Adhérent : 55 € - Non adhérent : 60 €. Inscription au Club.

Dimanche 19 janvier 2014 : 13h00 - « Âge tendre et tête de bois ». Spectacle musical au Palais des Congrès de Paris - Inscription au Club. Adhérent : 48 € (paiement en 2 fois).

VOYAGES

La Hollande des fleurs : voyage du 28/04 au 1/05/2014 - 760 €. Programme et inscription au Club.

Norvège-Finlande soleil de minuit : voyage du 17 au 24/06/2014 - 1 890 € - Programme et inscription au Club.

Le Doubs : séjour du 2 au 13 septembre 2014 - 1 200 €. Programme et inscription au Club dès le 14/11/13.

Monténégro : Voyage du 2 au 9 octobre 2014 - 1 300 €. Programme et inscription au Club dès le 23/01/14.

Club Rencontre

REPAS DE NOËL

Mardi 3 décembre 2013 à 12h00



Espace Charles Aznavour - Salle Garvarentz.

Tarif : 35 €

Renseignements et inscriptions auprès de Madame Dominique Szlamowicz au 06 14 55 96 94.

LES ANCIENS MARINS D'AR.GO.VI

organisent un repas dansant le

Dimanche 24 novembre 2013
de 12h00 à 18h30

Espace Charles Aznavour

Prix : 38 €

Renseignement et réservation
(avant le 16 novembre) auprès de :

M. Didier AUGÉARD - Tél : 06 32 72 43 11

Conservatoire de Musique et de Danse d'Arrouville

Concert Jazz

Samedi 16 novembre 2013 à 20h30
À l'Orangerie du château

Sarah Thorpe «Quintet»

Voix, trompette, piano, contrebasse, batterie.

Sarah Thorpe est une chanteuse franco-britannique formée par Daniella Barda et Sara Lazarus à la Bill Evans Piano Académie de Paris. En 2013, elle crée un nouveau groupe, qui reprend avec originalité et dynamisme les grands standards du jazz et de la soul.

En partenariat avec l'association Spirit of Jazz.

Entrée : 10,00 €. - Tarif réduit : 5,00 €. Réservations obligatoires au Conservatoire 01 34 45 97 12.

Il reste quelques places dans les cours de formation musicale pour les enfants scolarisés en CP ainsi que dans les classes d'instruments à vents : flûte, saxophone, trombone, trompette, clarinette.

Vous avez pratiqué la musique en amateur ! Sachez qu'il est possible d'intégrer l'orchestre du Conservatoire. Renseignements au 01 34 45 97 12.

Bibliothèque

Exposition

Du 12 au 30 novembre 2013
Bibliothèque d'Arrouville

Exposition de photographies
«Le mouvement» par le groupe
«Objectif 95».

Entrée libre.

Renseignements au 01 39 85 39 96.



Dans le cadre du Festival Théâtral du Val d'Oise la Bibliothèque vous propose :

Samedi 23 novembre 2013 à 17h00

«Fiasco pour les canailles»

Par Hélène Palardy

À partir de 5 ans

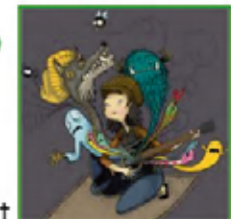

Chez les méchants, les temps sont durs. On a détrossé l'araignée, le loup a des crocs et un fantôme a le blues. Ils ont fait appel à une conteuse pour les sortir de leur pétrin. Résultat un vrai fiasco ! Tous en prennent pour leur grade. **Entrée libre.**

Renseignements et réservations au 01 39 85 39 96.

"Pause poussette" pour les 0-3 ans

Samedi 30 novembre à 10h00.

De toutes petites histoires pour les petits jusqu'à 3 ans accompagnés de leurs parents ou grands-parents. Renseignements à la bibliothèque au 01 39 85 39 96.

